

1 SANITÁRIO INFANTIL 2  
ESCALA 1/25

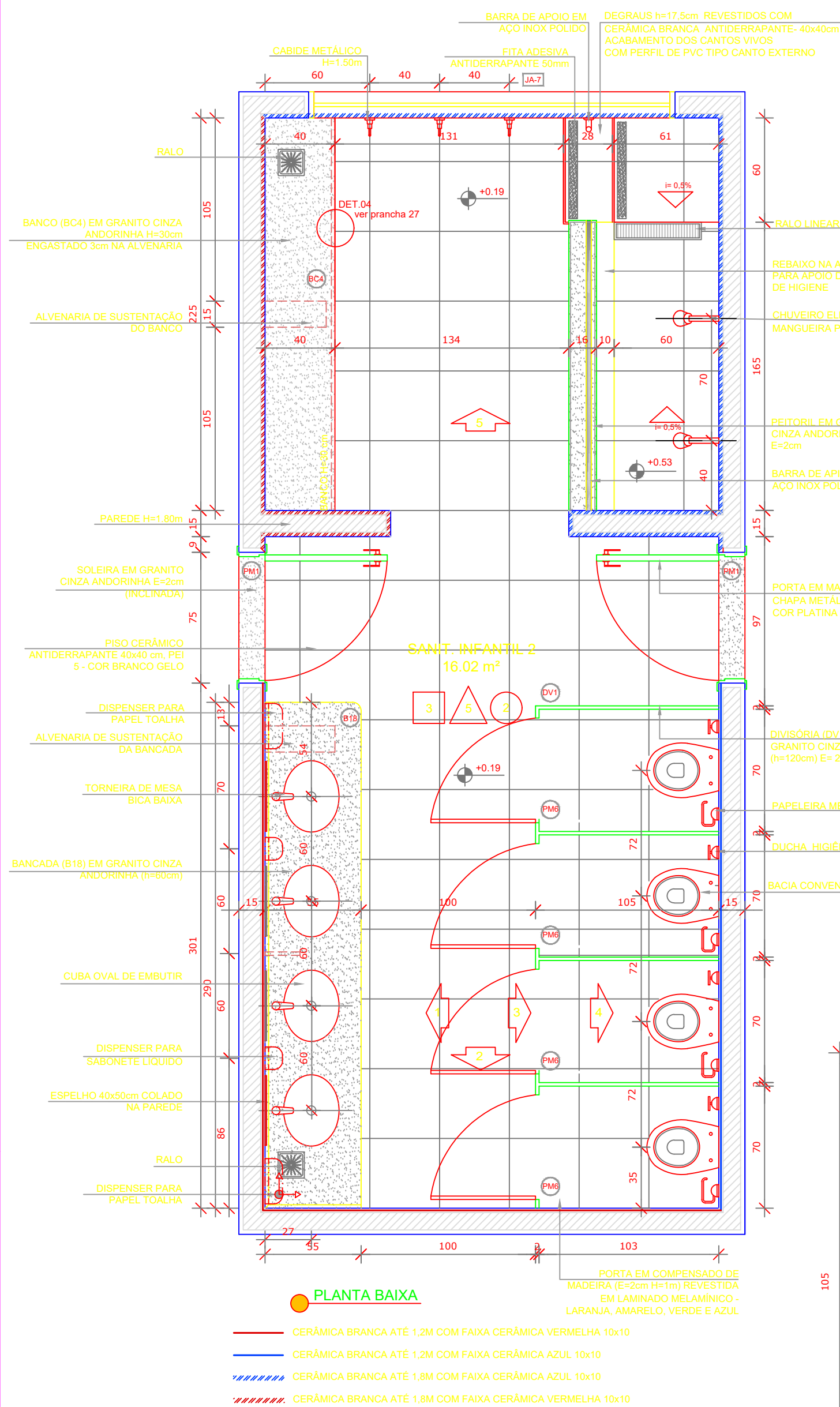

PLANTA BAIXA

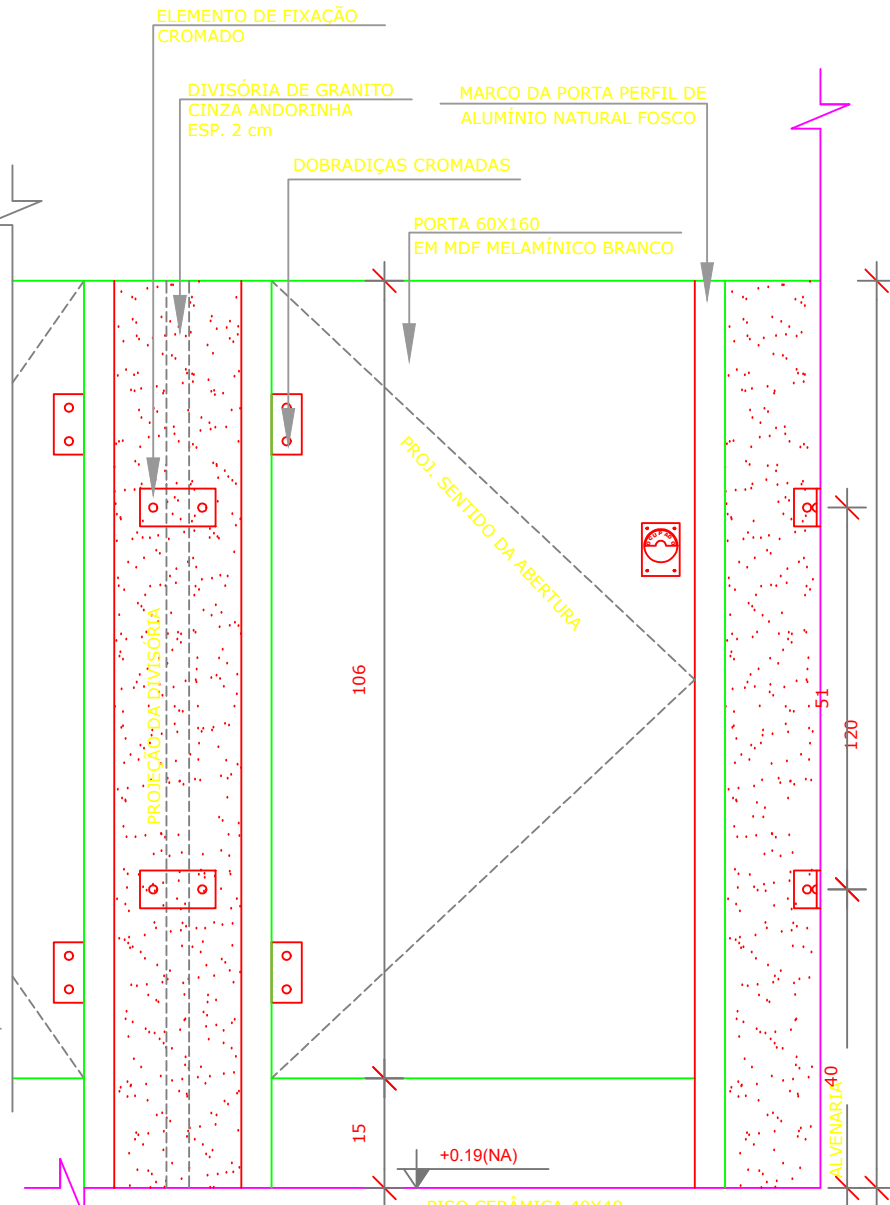

DETALHE 7 - VISTA  
DIVISÓRIA E PORTA DO SANITÁRIO  
Escala: 1/10

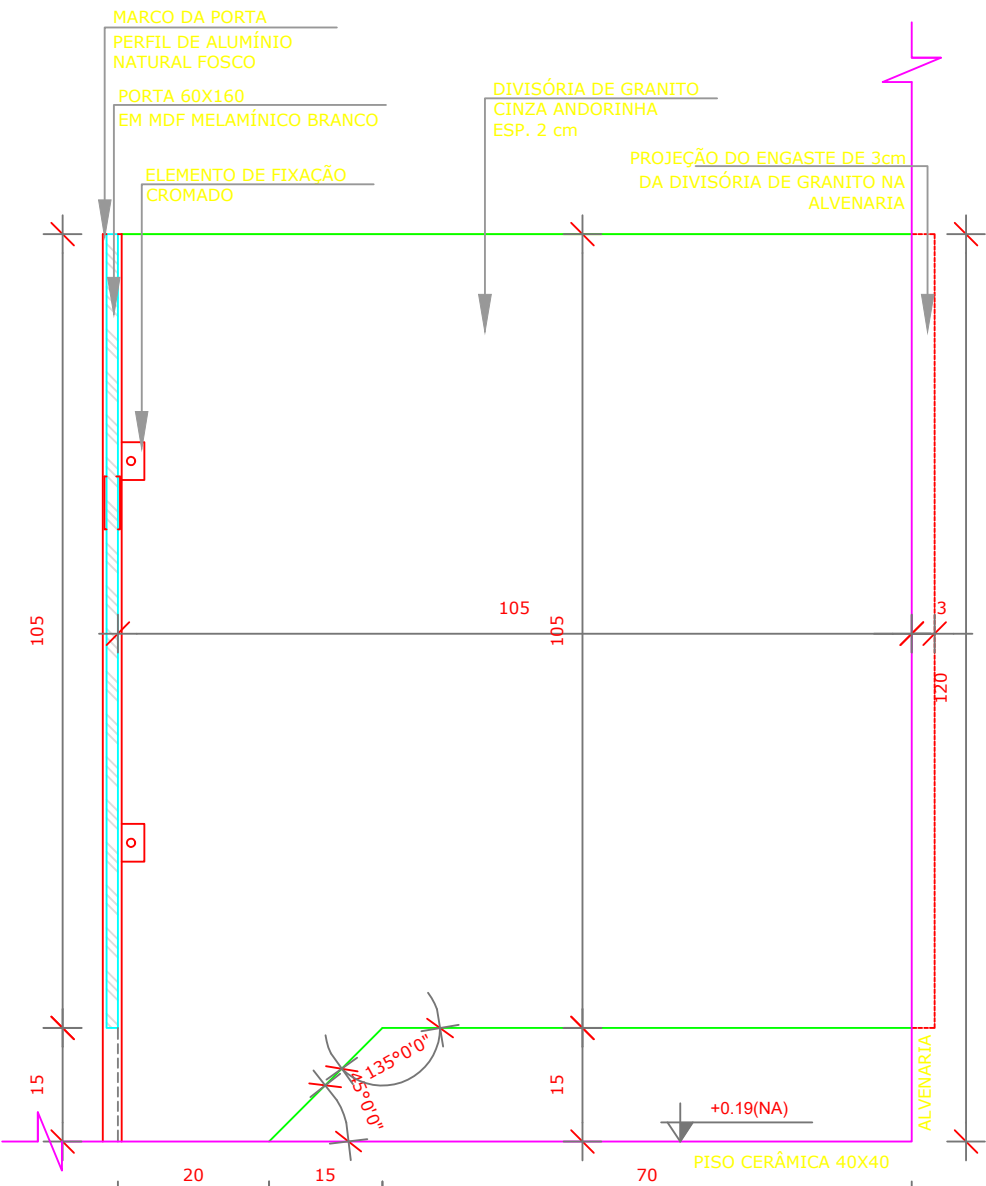

DETALHE 8 - VISTA/ CORTE  
DIVISÓRIA E PORTA DO SANITÁRIO  
Escala: 1/10

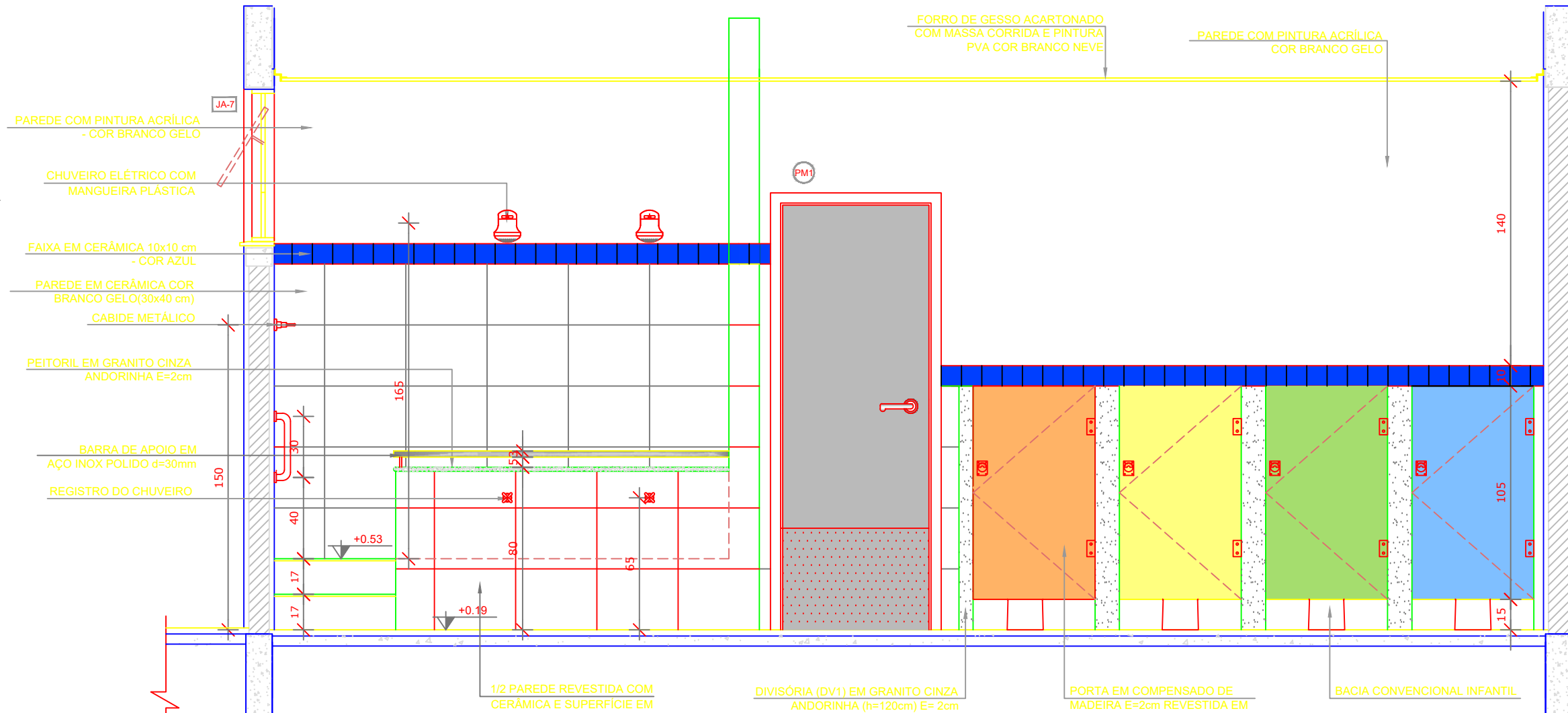

VISTA 3

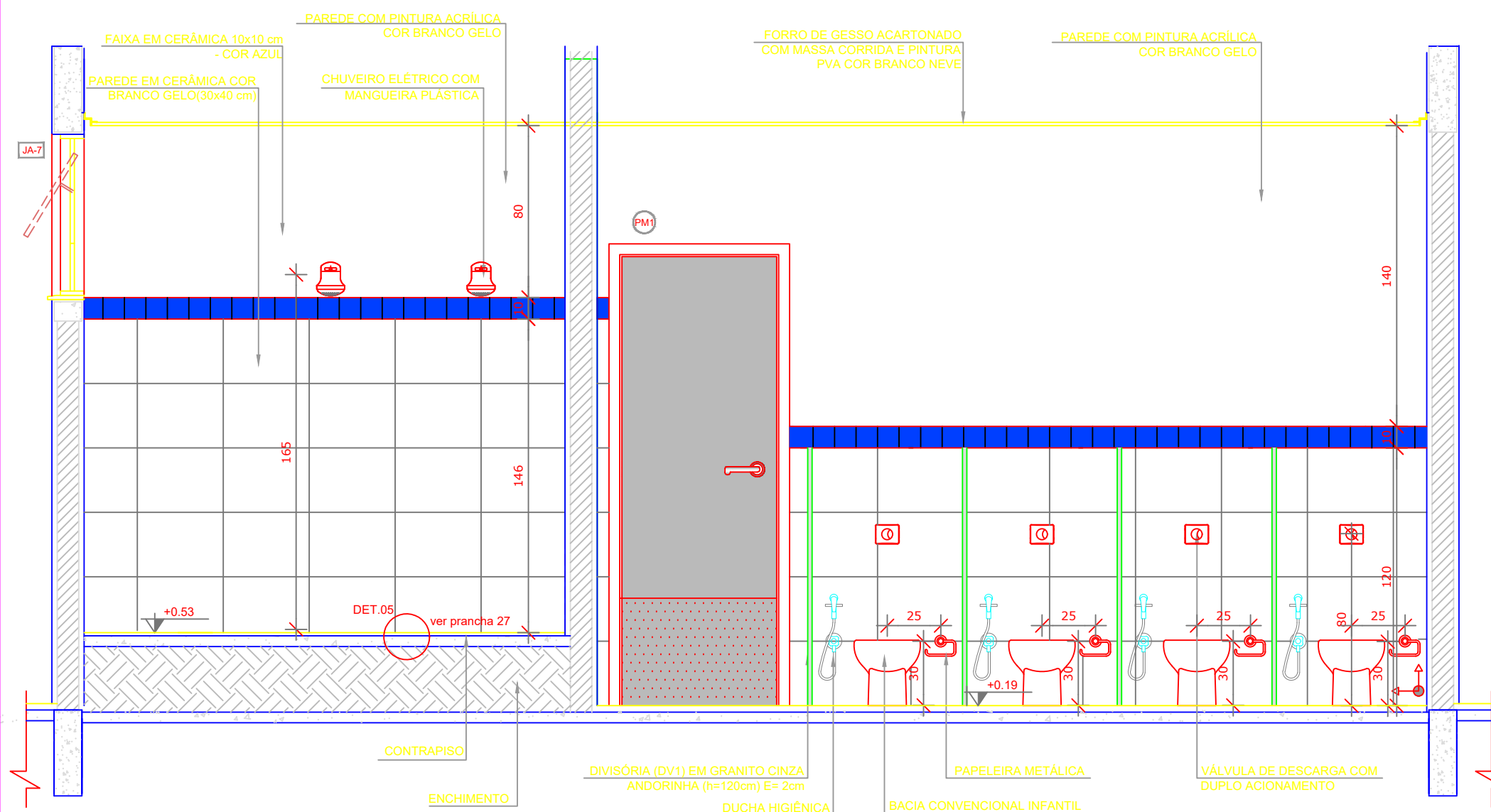

VISTA 4

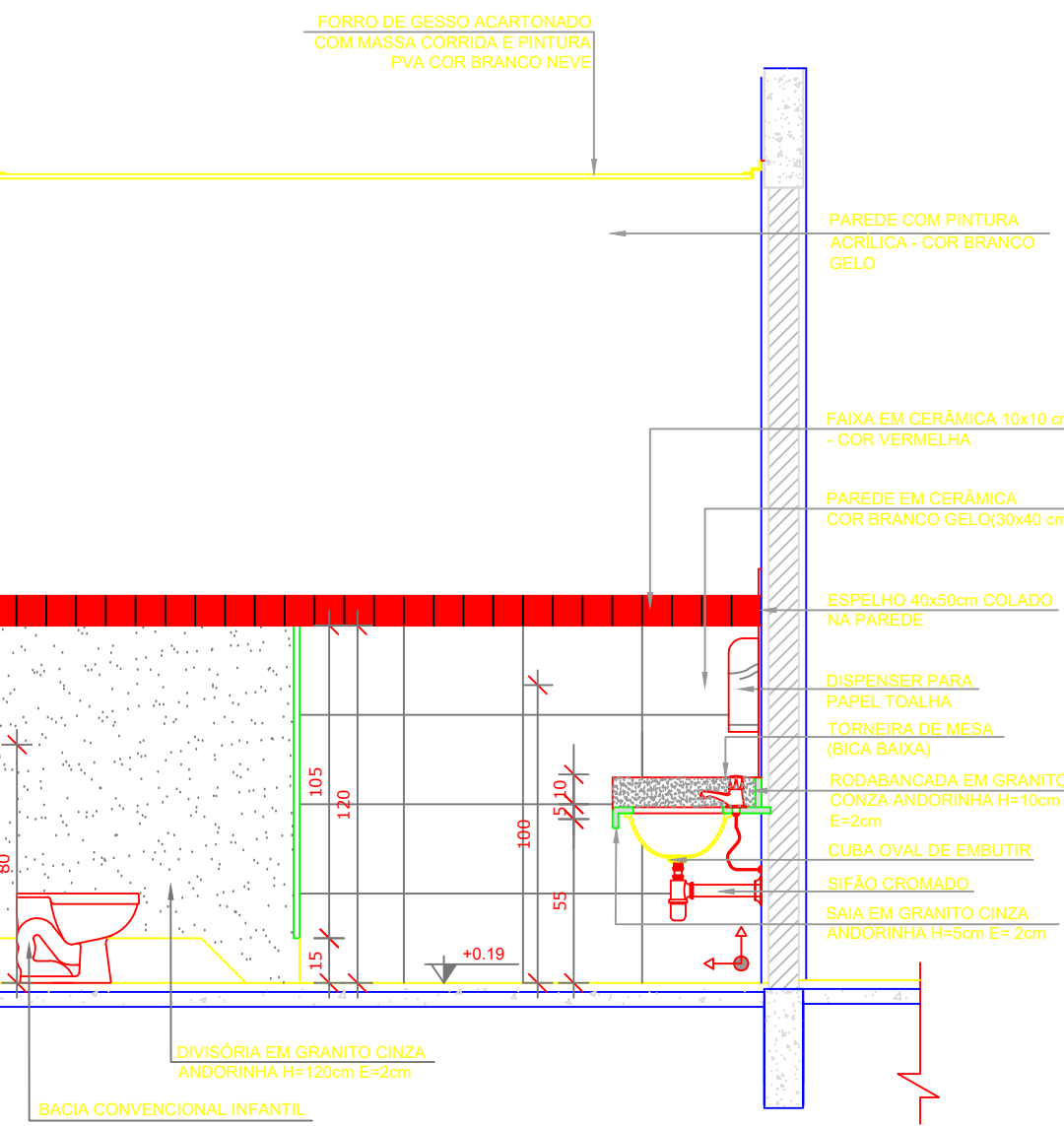

VISTA 2

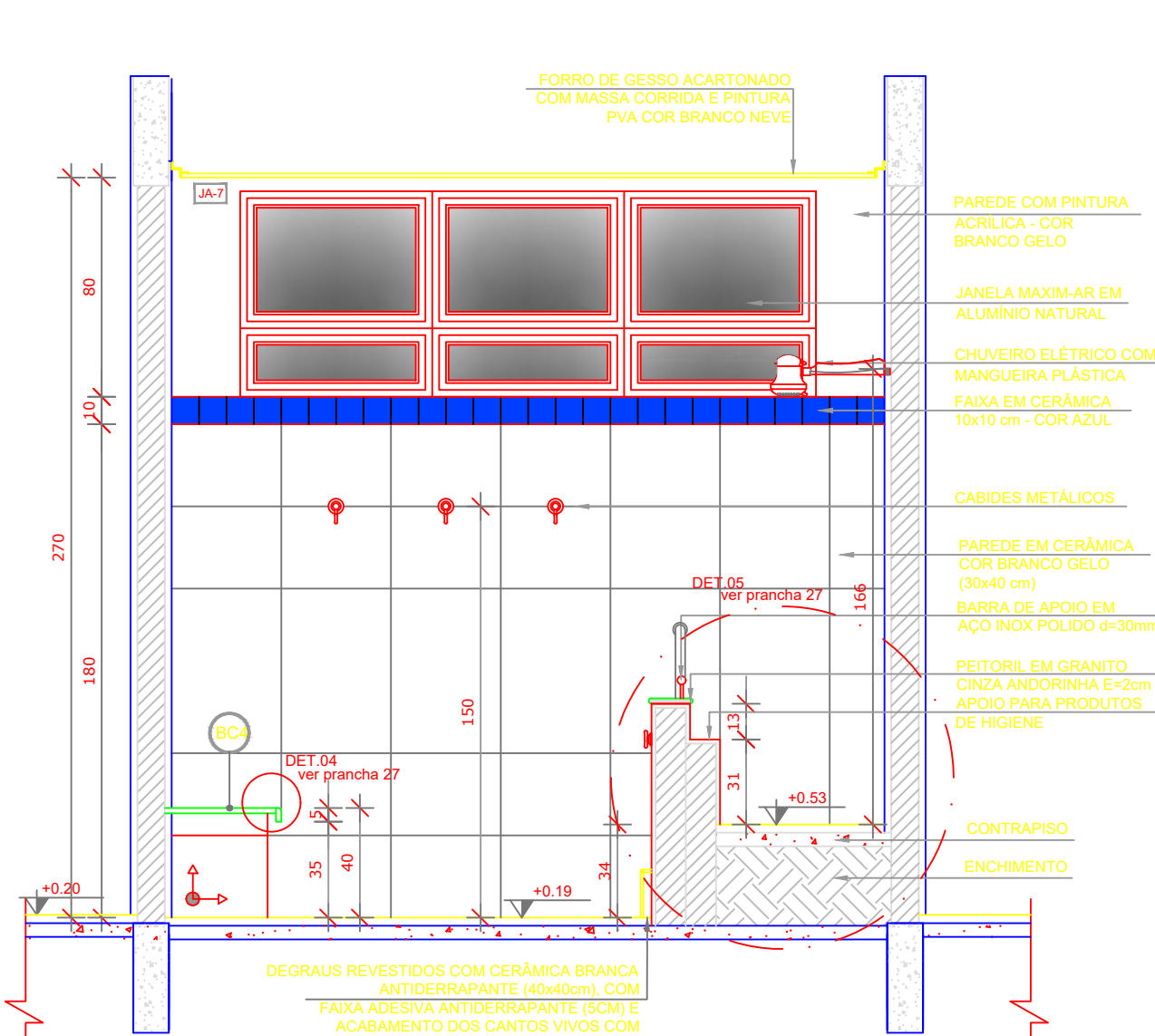

VISTA 5

NOTAS

- MEDIDAS E NÍVEIS EM METROS;
- VERIFICAR POSIÇÃO EXATA DOS PILARES NO PROJETO ESTRUTURAL;
- VERIFICAR DETALHES CONSTRUTIVOS PERTINENTES NAS PRANCHAS DE DETALHAMENTO;
- EM CASO DE CONFLITO DE INFORMAÇÕES ENTRE O PROJETO GRÁFICO E O MEMORIAL DESCRITIVO, PREVALECE A INFORMAÇÃO CONTIDA NOS DESENHOS;
- ALTERAÇÕES NESTE PROJETO SOMENTE COM AUTORIZAÇÃO EXPRESSA DO FNDE

REFERÊNCIAS:

- PLANILHA DE QUANTITATIVOS;
- MEMORIAL DESCRITIVO E ESPECIFICAÇÕES TÉCNICAS

LEGENDA:

	INDICAÇÃO NÍVEIS PLANTA E CORTE		INDICAÇÃO DE VISTAS
	INDICAÇÃO DE CORTES		ESPECIFICAÇÕES DE MATERIAIS
	INDICAÇÃO DE FACHADAS		INDICAÇÃO DE EIXOS
	INDICAÇÃO DE PORTAS E JANELAS		INDICAÇÃO DE ELEMENTOS (BANCADAS, PRATELEIRAS E ETC.)

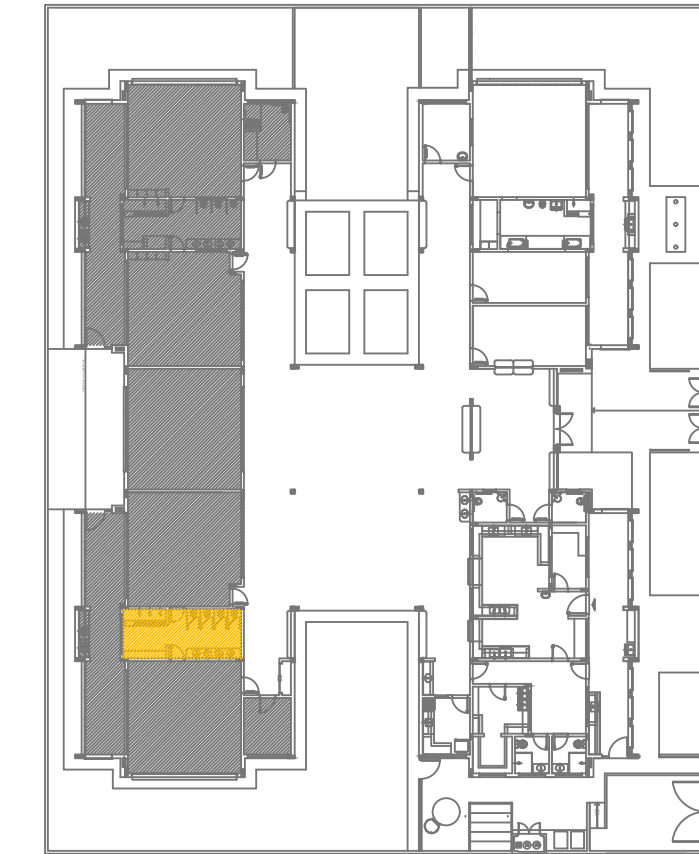

CROQUI DE REFERÊNCIA

02	JANEIRO/ 2017	Atendimento à NBR 9050/ 2015; Alteração: quadro de áreas, sanitários infantis 1 e 2, altura da platibanda, mobiliário e equipamento, altura da cerâmica nos sanitários, cor dos portões dos solários e altura da porta PA4; Acréscimo das duchas higiênicas e escaninhos pré-escola. Retirada da chapa de aço abaixo da platibanda.
01	AGOSTO/ 2016	Alteração paredes - shaft para tubulação hidráulica e detalhamento; alteração da altura da platibanda.
Nº	DATA	DESCRIÇÃO

CONTROLE DE REVISÕES

**FNDE** Fundo Nacional de Desenvolvimento da Educação

**Ministério da Educação**

PROJETO PADRÃO - FNDE

PROPRIETÁRIO: PREFEITURA MUNICIPAL DE ITINGA DO MARANHÃO

ENDEREÇO: AVENIDA BENTO JOSÉ ALVES, QUADRA 21, LOTE 01

MUNICÍPIO – UF: ITINGA DO MARANHÃO- MA

PROPRIETÁRIO: PREFEITURA MUNICIPAL DE ITINGA DO MARANHÃO

RESP. TÉCNICO: TALLES RIBEIRO BRITO

CREA-MA 11872374-0

Talles Ribeiro Brito  
TALLES RIBEIRO BRITO  
ENG. CIVIL  
CREA-MA  
11872374-0

AUTOR DO PROJETO: TALLES RIBEIRO BRITO CAU

DLFO

CREA



RA

OBSERVAÇÕES:

PROGRAMA PROINFÂNCIA - PROJETO TIPO 2  
PROJETO DE ARQUITETURA

COORDENAÇÃO CGEST - Coordenação Geral de Infraestrutura Educacional	AMPLIAÇÃO DO BLOCO B SANITÁRIO INFANTIL 2	ARQ
REVISÃO R.00 R.01 R.02	ESCALA INDICADA DATA EMISSÃO NOVEMBRO/2024	FRANCHA 28/35
FORMATO A1(841x594)		